DESIGNAÇÃO DO PROJETO:

A Casa do Simão

CÓDIGO DO PROJETO:

ACORES-03-0151-FEDER-100040 – Nélia & Pedro Decq Mota – Turismo, Lda – "A Casa do Simão"

OBJETIVO PRINCIPAL:

Explorar um estabelecimento em regime de alojamento local na freguesia da Pedreira, concelho do Nordeste, atividade enquadrada na CAE (Rv3) 55201 – Alojamento mobilado para Turistas.

ENTIDADE BENEFICIÁRIA:

Nélia e Pedro Decq Mota – Turismo, Lda

CUSTO TOTAL ELEGÍVEL: 112.794, 72€

APOIO FINANCEIRO DA UNIÃO EUROPEIA: 67.676, 83€

DESCRIÇÃO:

O projeto contempla a reconstrução e apetrechamento de 1 unidade de alojamento de tipologia T3 e com capacidade para 6 pessoas. Encontra-se ainda contemplada uma área exterior de magnífica beleza.

RESULTADOS:

De acordo com o estudo de viabilidade económico desenvolvido, todos os parâmetros analisados apontam para a aceitação do projeto que proporciona uma significativa mais-valia à entidade proponente, mas também à economia açoriana, em especial no que respeita à diversificação do setor turístico, impulsionador de atividades geradoras de valor acrescentado.

Este também será um projeto, para os quais se perspetiva uma performance económico-financeira, com resultados líquidos e fluxos de caixa sempre positivos, mas também com uma boa remuneração do capital próprio e um baixo rácio de endividamento.
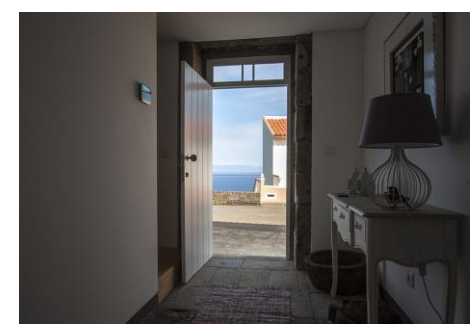
FOTOGRAFIAS: